Amazing Grace in grün, blau und gold

Gesetzt für das Jugendorchester des Kolpingblasorchesters Kaiserslautern 1912 e.V. zum Adventskonzert 2015

Richard Tebuckhorst
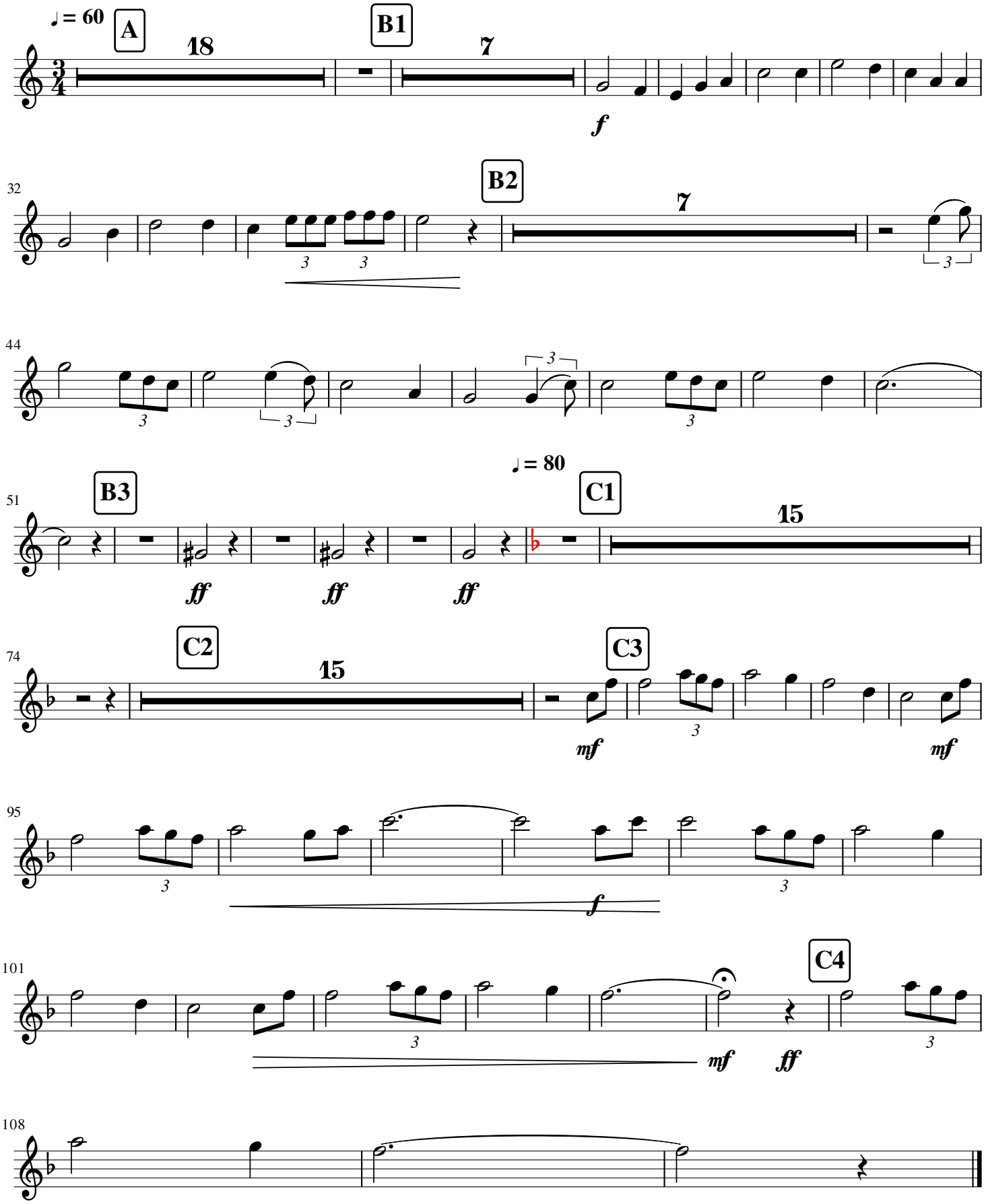
Alt Saxophon 2